

FASE 0 - ACTUAL

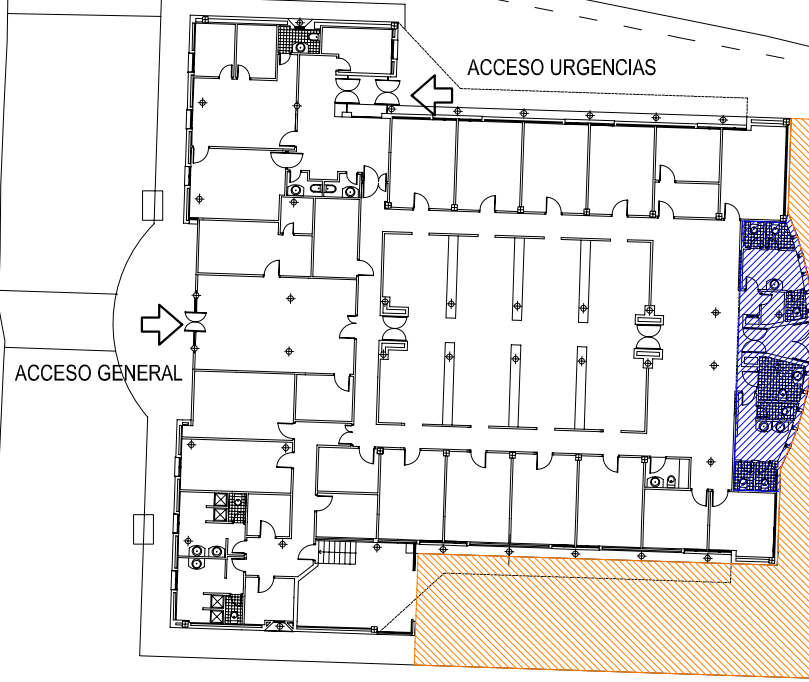

FASE 1

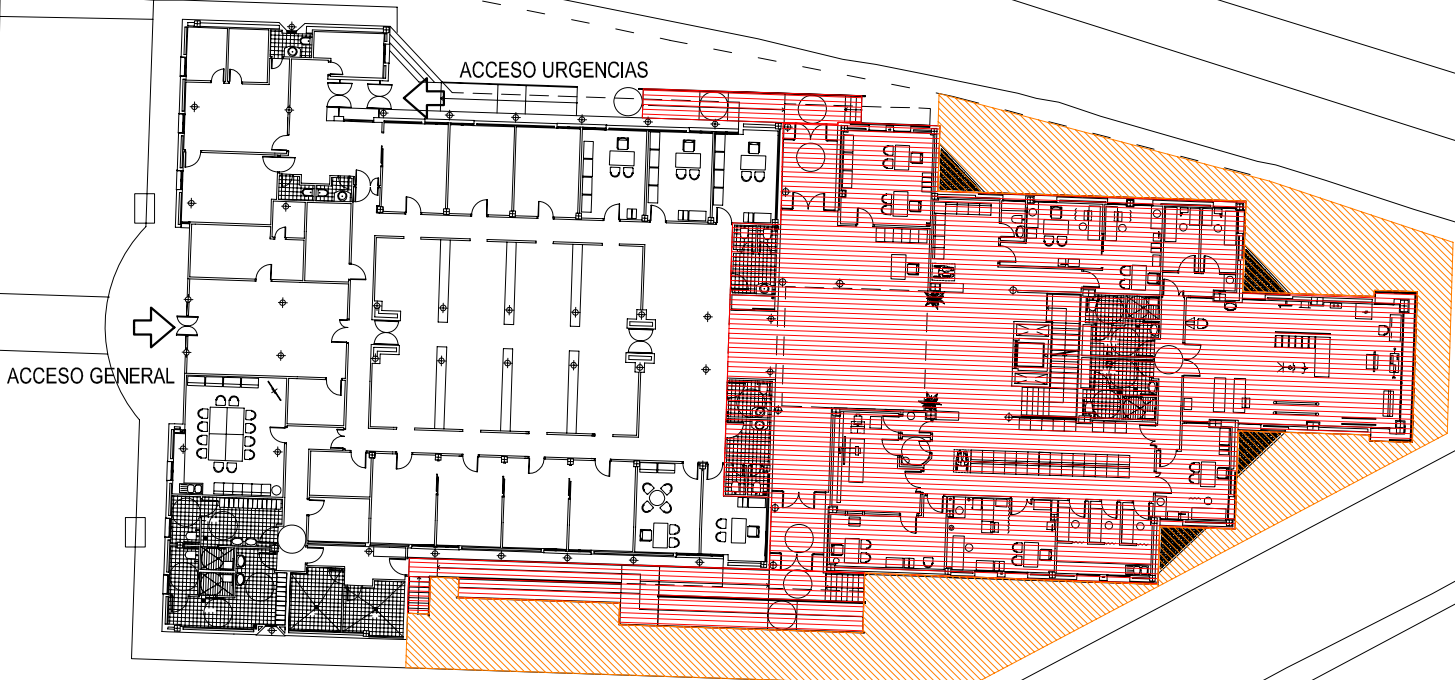

FASE 2

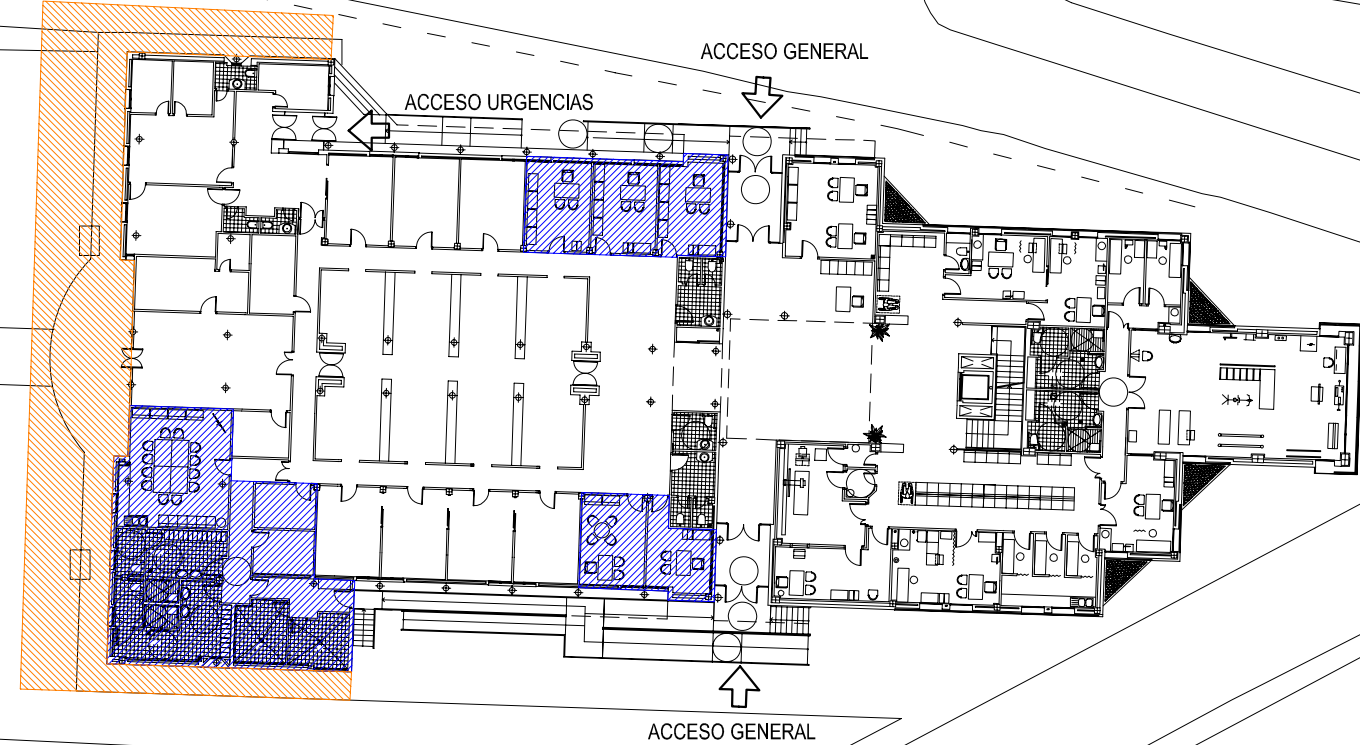

FASE 3

FASE 1

- EL ACCESO AL CENTRO SE REALIZARÁ POR LA PUERTA SITUADA MÁS AL NORTE DEL EDIFICIO.
- SE REALIZARÁ LA REFORMA DEL ACCESO ACTUAL.
- COMENZARÁN LOS TRABAJOS EN LA ZONA A AMPLIAR.
- SE EJECUTARÁN LAS NUEVAS ACOMETIDAS

FASE 2

- SE EJECUTARÁN LAS OBRAS DE AMPLIACIÓN Y SE CONECTARÁN CON EL EDIFICIO EXISTENTE
- SE EJECUTARÁN LOS ACCESOS NUEVOS Y LA URBANIZACIÓN EXTERIOR
- CONCLUIRÁ CON LA DOTACIÓN DE EQUIPAMIENTO Y TRASLADO DE EQUIPOS, USUARIOS Y FACULTATIVOS

FASE 3

- SE INGRESARÁ AL CENTRO POR LOS NUEVOS ACCESOS
- SE EJECUTARÁN LAS OBRAS DE REFORMA INTERIOR DEL EDIFICIO EXISTENTE
- SE COMPLETARÁN LAS OBRAS DE URBANIZACIÓN

LEYENDA

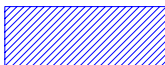

TRABAJOS DE REFORMA



TRABAJOS DE URBANIZACIÓN

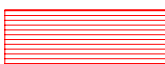

TRABAJOS DE NUEVA PLANTA



ACCESOS AL CENTRO PARA USUARIOS



PROYECTO BÁSICO Y DE EJECUCIÓN

AMPLIACIÓN Y REFORMA DE CENTRO DE SALUD
DE LA ALGABA (SEVILLA)

FASEADO DE LAS OBRAS

AUTOR:

[Signature]

Fdo: IGNACIO VILLA BARBACID / Arquitecto

FECHA:

NOV 2012

ESCALA:

1:200

PLANO Nº

15